

BENCHMARK RF:70.00%(80.00%CDI + 20.00%IMA-B)

+ RV:27.50%(100.00%IBRX 100)

+ OFF:2.50%(100.00%MXWOBRL)

Posição Sintética dos Ativos em 29/03/2018

	Financeiro	% PL
FUNDOS SEGMENTO R FIXA	13.223.728,26	67,55
BRAM FI RF MULTI IV	9.657.504,86	49,33
BRAM FI RF RENO	2.642.035,97	13,50
BRAM FI RF VOLGA	924.187,43	4,72
FUNDOS SEGMENTO R VARIÁVEL	5.711.216,73	29,17
BRAM FIA PASSIVO IBRX	5.711.216,73	29,17
FUNDOS SEGMENTO INV EXTERIOR	645.997,61	3,30
BRAM GLOBAL FIA FIEX	528.483,68	2,70
BRANDESCO FIM GLOBAL DEVELOPED	117.513,93	0,60
OUTROS VALORES	-4.930,74	- 0,03
SALDO CONTA	-4.930,74	-0,03
Patrimonio Líquido em 29/03/2018	19.576.011,86	

Rentabilidade dos Investimentos

	Carteira	BMK
Rentabilidade no Período	0,54%	0,44%
Rentabilidade no Ano	4,90%	4,64%
Rentabilidade desde 18/03/2011	100,67%	91,58%

Rentabilidade Global x BMK x Meta Atuarial

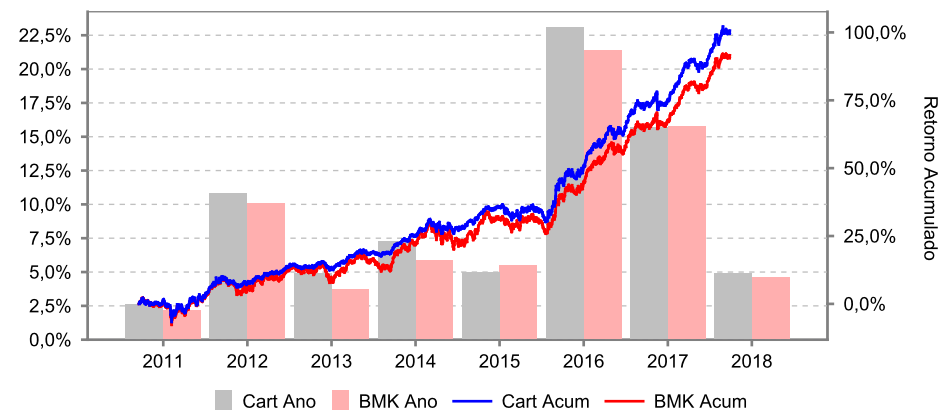

Posição Consolidada por Tipo de Ativo⁽⁴⁾

- FDO SEGMENTO R FIXA 67.53%
- FDO SEGMENTO R VARIÁVEL 29.17%
- FDO SEGMENTO INV EXTERIO 3.30%

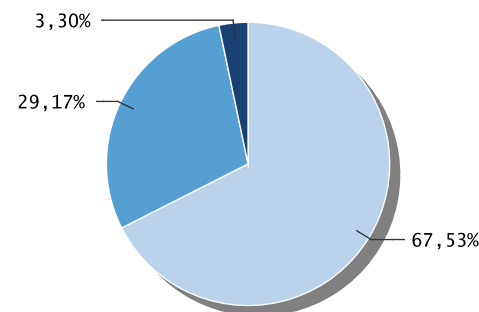

BENCHMARK RF:70.00%(80.00%CDI + 20.00%IMA-B)
 + RV:27.50%(100.00%IBRX 100)
 + OFF:2.50%(100.00%MXWOBRL)

Desempenho da Carteira

Início - 18/03/2011	No mês	No ano	6 meses	12 meses	24 meses	36 meses
Rentabilidade da Carteira	0,54%	4,90%	6,89%	15,59%	38,45%	52,44%
Distância do BMK	0,09%	0,26%	0,09%	-0,00%	0,94%	1,56%

Indicadores financeiros

	No mês	No ano	6 meses	12 meses	24 meses	36 meses
CDI	0,53%	1,59%	3,38%	8,41%	23,33%	40,25%
IPCA	0,13%	0,74%	1,89%	2,72%	7,42%	17,50%
IGP-M	0,64%	1,47%	3,11%	0,20%	5,06%	17,20%
DOLAR	2,43%	0,48%	4,92%	4,90%	-6,61%	3,61%
IBOVESPA	0,01%	11,73%	14,90%	31,36%	70,54%	66,89%
IBrX 50	0,06%	12,26%	15,38%	32,09%	69,32%	64,49%
IBrX 100	0,08%	11,29%	14,21%	31,26%	70,33%	66,02%
IMA-B	0,94%	4,94%	4,60%	10,73%	34,61%	55,59%
INPC	0,28%	0,69%	1,51%	1,77%	6,42%	16,97%
IMAB(5)	1,62%	3,53%	5,06%	11,97%	27,76%	48,90%
MXWOBRL	-0,87%	-1,84%	7,57%	17,25%	14,84%	21,65%
BMK:	0,44%	4,64%	6,79%	15,59%	37,51%	50,89%

Indicadores de Rentabilidade (%)

2018	Efetiva	Distância do Benchmark	2017	Efetiva	Distância do Benchmark	2016	Efetiva	Distância do Benchmark
Jan	3,83%	0,10%	Jan	2,99%	0,06%	Jan	-0,39%	0,47%
Fev	0,49%	0,06%	Fev	1,89%	0,20%	Fev	2,60%	0,17%
Mar	0,54%	0,09%	Mar	0,04%	-0,06%	Mar	5,56%	0,25%
			Abr	0,73%	-0,09%	Abr	2,92%	-0,06%
			Mai	-0,74%	-0,27%	Mai	-2,09%	0,08%
			Jun	0,76%	0,13%	Jun	2,74%	-0,02%
			Jul	2,43%	0,11%	Jul	4,23%	0,13%
			Ago	2,77%	-0,03%	Ago	1,12%	-0,07%
			Set	1,97%	0,06%	Set	1,10%	0,06%
			Out	0,27%	-0,14%	Out	2,90%	-0,89%
			Nov	-0,74%	-0,08%	Nov	0,26%	1,09%
			Dez	2,38%	0,07%	Dez	0,24%	0,15%
Ano	4,90%	0,26%	Ano	15,67%	-0,07%	Ano	23,08%	1,68%

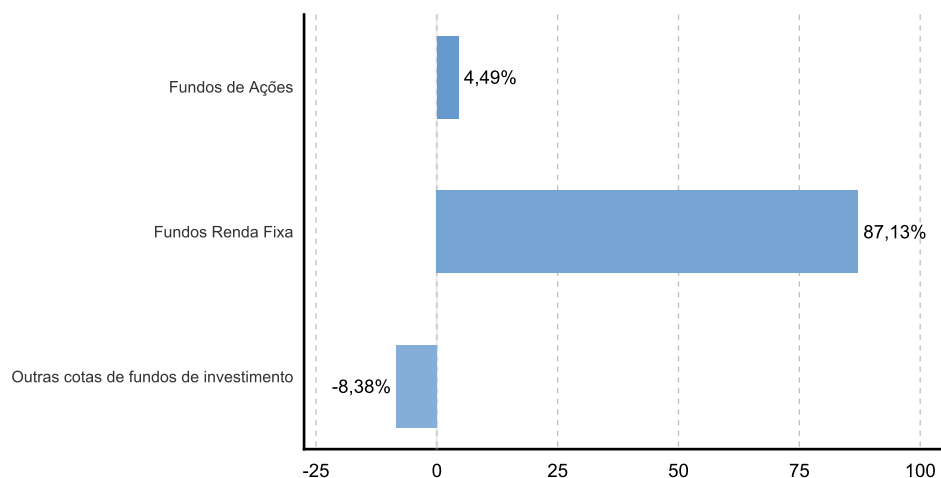
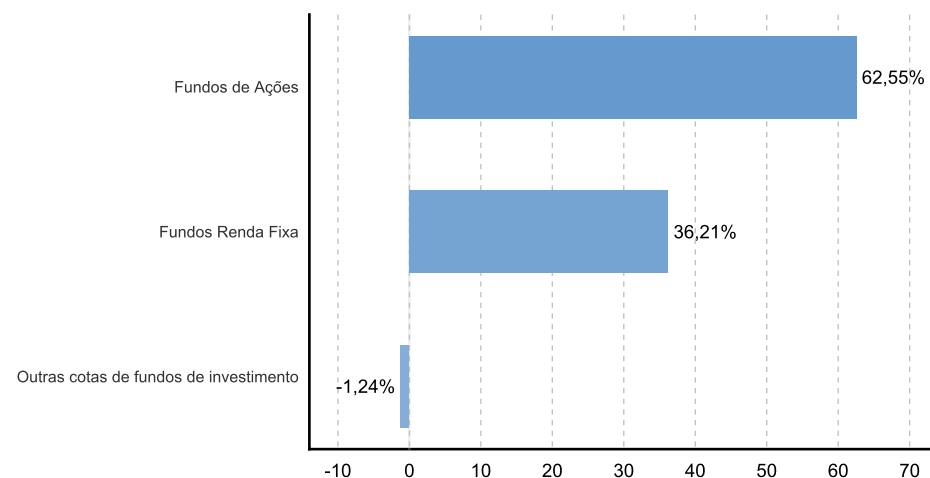
Contribuição de cada classe de ativo no desempenho global da Carteira no mês

Contribuição de cada classe de ativo no desempenho global da Carteira no ano

BMK (80.00%CDI + 20.00%IMA-B)

Posição Sintética dos Ativos em 29/03/2018

	Financeiro	% Part
FUNDOS SEGMENTO R FIXA	13.223.728,26	
BRAM FI RF MULTI IV	9.657.504,86	73,03
BRAM FI RF RENO	2.642.035,97	19,98
BRAM FI RF VOLGA	924.187,43	6,99
Total Renda Fixa em 29/03/2018	13.223.728,26	

Rentabilidade dos Investimentos

	% Nominal	% BMK
Rentabilidade do Período	0,80%	0,18%
Rentabilidade no Ano	2,60%	0,34%

Indicadores de Rentabilidade (%)

2018	Efetiva	Distância do Benchmark	2017	Efetiva	Distância do Benchmark	2016	Efetiva	Distância do Benchmark
Jan	1,15%	0,01%	Jan	1,33%	0,22%	Jan	1,58%	0,15%
Fev	0,63%	0,15%	Fev	1,34%	0,35%	Fev	1,16%	0,05%
Mar	0,80%	0,18%	Mar	1,20%	0,09%	Mar	0,64%	-0,44%
			Abr	0,66%	-0,12%	Abr	1,22%	0,06%
			Mai	0,61%	-0,16%	Mai	0,91%	-0,14%
			Jun	0,86%	0,10%	Jun	1,23%	0,11%
			Jul	1,57%	0,36%	Jul	1,22%	0,10%
			Ago	0,99%	0,10%	Ago	1,18%	-0,01%
			Set	0,91%	0,20%	Set	1,34%	0,17%
			Out	0,44%	-0,17%	Out	0,94%	0,01%
			Nov	0,44%	-0,03%	Nov	0,74%	-0,17%
			Dez	0,75%	0,14%	Dez	1,37%	0,20%
Ano	2,60%	0,34%	Ano	11,66%	1,18%	Ano	14,39%	0,08%

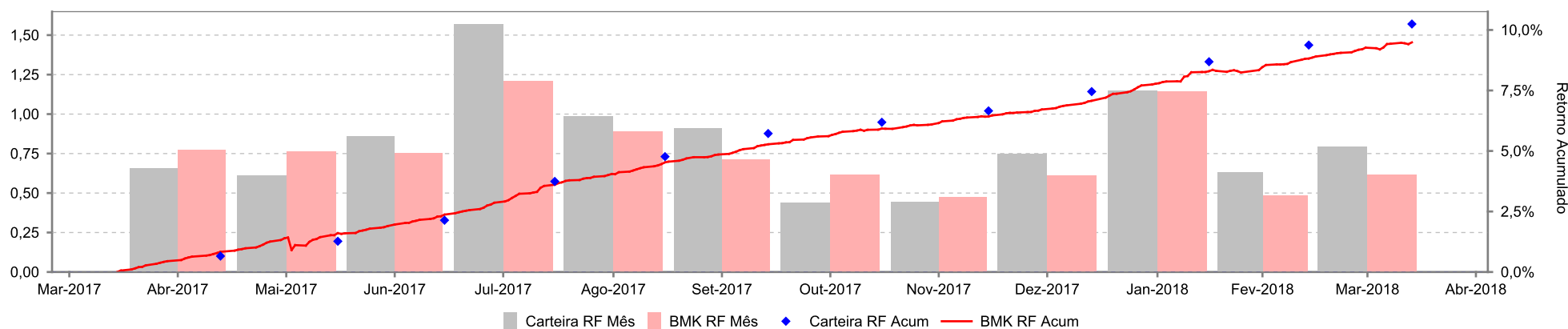
Rentabilidade do Segmento de Renda Fixa x Benchmark

Composição da carteira de Crédito Privado

Emissor	Características	Origem	Emissão	Vencimento	% PL	Rating ⁽⁵⁾	Agência
CDB							
VOLKSWAG	101.50% CDI	HSBC FI RF RENO	12/12/17	11/06/18	0,03%	AAA	Fitch Ratings
DE252							
BRML	IPCA + 6.40%	HSBC FI RF RENO	15/02/12	15/02/19	0,14%	AAA	Fitch Ratings
CEMIG	IPCA + 4.70%	HSBC FI RF RENO	15/02/13	15/02/21	0,05%	AAA	Fitch Ratings
COELCE	IPCA + 6.85%	HSBC FI RF RENO	15/10/11	15/10/18	0,03%	AAA	Fitch Ratings
CSMG	IPCA + 6.03%	HSBC FI RF RENO	15/02/12	15/02/19	0,00%	AAA	Fitch Ratings
ECORODOV	IPCA + 5.00%	HSBC FI RF RENO	15/10/12	15/10/19	0,01%	AAA	Fitch Ratings
ECORODOV	CDI + 1.42%	HSBC FI RF RENO	24/04/15	15/04/20	0,03%	AAA	Fitch Ratings
ECORODOV	IPCA + 5.35%	HSBC FI RF RENO	15/10/12	15/10/22	0,04%	AAA	Fitch Ratings
ECPT	IPCA + 8.25%	HSBC FI RF RENO	15/01/11	15/04/22	0,08%	AAA	Fitch Ratings
ECPT	IPCA + 8.25%	HSBC FI RF RENO	15/01/11	15/07/22	0,08%	AAA	Fitch Ratings
ECPT	IPCA + 8.25%	HSBC FI RF RENO	15/01/11	15/10/22	0,08%	AAA	Fitch Ratings
ECPT	IPCA + 8.25%	HSBC FI RF RENO	15/01/11	15/01/23	0,08%	AAA	Fitch Ratings
ESTACIO	CDI + 1.18%	HSBC FI RF RENO	15/10/14	15/10/19	0,02%	AAA	Fitch Ratings
SABESP	IPCA + 6.20%	HSBC FI RF RENO	15/02/12	15/02/19	0,02%	AAA	Fitch Ratings
SONAE	IPCA + 6.25%	HSBC FI RF RENO	15/02/12	15/02/19	0,07%	AAA	Fitch Ratings
TRANS	IPCA + 4.85%	HSBC FI RF RENO	15/10/12	15/10/20	0,06%	AAA	Fitch Ratings
VNET	105.80% CDI	HSBC FI RF RENO	13/04/15	13/04/18	0,02%	AAA	Fitch Ratings
					Total	0,81%	
LFS							
BRADESCO	112.00% CDI	HSBC FI RF RENO	21/05/12	21/05/18	0,71%	AAA	Fitch Ratings
ITAU	112.00% CDI	HSBC FI RF RENO	08/05/12	08/05/18	0,58%	AAA	Fitch Ratings
ITAU	IPCA + 5.55%	HSBC FI RF RENO	27/08/12	29/08/22	0,06%	AAA	Fitch Ratings
					Total	1,35%	
LFSN							
BRADESCO	CDI + 1.17%	HSBC FI RF RENO	13/04/17	14/07/25	0,38%	AAA	Fitch Ratings

Composição da carteira de Títulos Públicos

Emissor	Características	Origem	Emissão	Vencimento	% PL
---------	-----------------	--------	---------	------------	------

Composição da carteira de Títulos Públicos

Emissor	Características	Origem	Emissão	Vencimento	% PL
LFT	100.00% SELIC				
TESOURO		HSBC FI RF RENO	19/07/13	01/03/19	0,39%
TESOURO		HSBC FI RF RENO	11/01/13	01/09/18	0,69%
TESOURO		HSBC FI RF RENO	09/01/15	01/03/21	0,25%
TESOURO		HSBC FI RF RENO	08/01/16	01/03/22	0,17%
				Total	1,50%
LFT-O					
TESOURO	PRÉ 6.39%	HSBC FI RF RENO	28/03/18	29/03/18	0,00%
LTN-O					
TESOURO	PRÉ 6.39%	BRADES GLOBAL FIA IE	29/03/18	02/04/18	0,10%
TESOURO	PRÉ 6.39%	BRADES GLOBAL FIA IE	28/03/18	29/03/18	0,00%
TESOURO	PRÉ 6.39%	BRAM H FIA PASS IBRX	28/03/18	29/03/18	0,00%
TESOURO	PRÉ 6.39%	BRAM H FIA PASS IBRX	29/03/18	02/04/18	0,40%
				Total	0,50%
NTN-B	100.00% IPCA + Cupom				
TESOURO		HSBC FI RF RENO	15/01/14	15/05/19	0,03%
TESOURO		HSBC FI RF RENO	15/08/04	15/05/45	2,19%
TESOURO		HSBC FI RF RENO	07/03/06	15/05/35	1,25%
TESOURO		HSBC FI RF RENO	10/02/10	15/08/30	0,00%
TESOURO		HSBC FI RF RENO	10/02/10	15/08/50	1,72%
TESOURO		HSBC FI RF RENO	13/10/11	15/08/22	0,97%
TESOURO		HSBC FI RF RENO	15/01/14	15/05/23	0,25%
TESOURO		HSBC FI RF RENO	14/01/15	15/05/55	0,23%
TESOURO		HSBC FI RF RENO	06/01/16	15/05/21	0,88%
TESOURO		HSBC FI RF RENO	20/01/16	15/08/26	0,56%
TESOURO		HSBC FI RF RENO	10/01/18	15/08/28	0,18%
				Total	8,26%
NTN-O					
TESOURO	PRÉ 6.39%	HSBC FI RF RENO	29/03/18	02/04/18	1,26%

BMK (100.00%IBRX 100)

Posição Sintética dos Ativos em 29/03/2018

	Financeiro	% Part
FUNDOS SEGMENTO R VARIÁVEL	5.711.216,73	
BRAM FIA PASSIVO IBRX	5.711.216,73	100,00
Total em 29/03/2018	5.711.216,73	

Rentabilidade dos Investimentos

	% Nominal	Distância do Benchmark
Rentabilidade do Período	0,10%	0,02%
Rentabilidade no Ano	11,35%	0,06%

Indicadores de Rentabilidade (%)

2018	Efetiva	Distância do Benchmark	2017	Efetiva	Distância do Benchmark	2016	Efetiva	Distância do Benchmark
Jan	10,73%	-0,01%	Jan	7,32%	0,11%	Jan	-4,64%	1,61%
Fev	0,46%	0,04%	Fev	3,37%	0,07%	Fev	5,34%	0,05%
Mar	0,10%	0,02%	Mar	-2,39%	-0,04%	Mar	17,73%	2,31%
			Abr	0,89%	0,01%	Abr	7,04%	-0,10%
			Mai	6,01%	9,67%	Mai	-9,33%	0,08%
			Jun	0,67%	0,37%	Jun	6,47%	-0,01%
			Jul	4,84%	-0,07%	Jul	11,25%	-0,06%
			Ago	3,55%	-3,80%	Ago	1,07%	-0,05%
			Set	7,65%	2,96%	Set	0,64%	0,04%
			Out	-0,15%	-0,03%	Out	10,63%	-0,12%
			Nov	-7,53%	-4,15%	Nov	-4,13%	0,87%
			Dez	6,44%	0,10%	Dez	-2,20%	0,35%
Ano	11,35%	0,06%	Ano	33,90%	6,35%	Ano	43,44%	6,74%

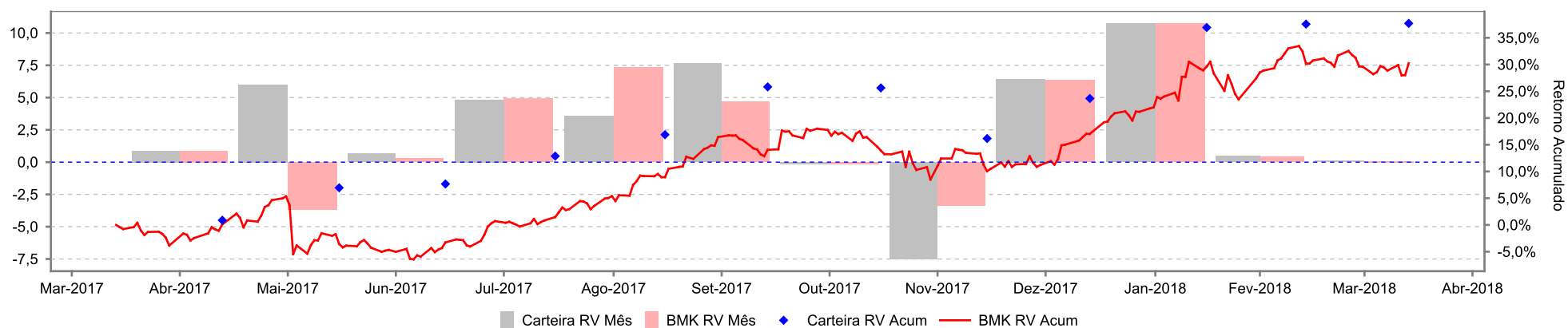
Rentabilidade do Segmento de Renda Variável x Benchmark

BMK + OFF:2.50%(100.00%MXWOBRL)

Posição Sintética dos Ativos em 29/03/2018

	Financeiro	% Part
FUNDOS SEGMENTO INV EXTERIOR	645.997,61	
BRAM GLOBAL FIA FIEX	528.483,68	81,81
BRADESCO FIM GLOBAL DEVELOPED	117.513,93	18,19
Total em 29/03/2018	645.997,61	

Rentabilidade dos Investimentos

	% Nominal	Distância do Benchmark
Rentabilidade do Período	-1,59%	-0,73%
Rentabilidade no Ano	-1,46%	-0,14%

Indicadores de Rentabilidade (%)

2018	Efetiva	Distância do Benchmark	2017	Efetiva	Distância do Benchmark	2016	Efetiva	Distância do Benchmark
Jan	1,79%	-0,15%	Jan	-2,69%				
Fev	-1,62%	0,72%	Fev	0,91%				
Mar	-1,59%	-0,73%	Mar	1,56%				
			Abr	3,44%				
			Mai	3,89%				
			Jun	2,70%				
			Jul	-3,75%				
			Ago	0,48%				
			Set	3,33%				
			Out	5,34%		Out	1,80%	
			Nov	3,07%		Nov	8,50%	
			Dez	3,12%		Dez	0,15%	
Ano	-1,46%	-0,14%	Ano	23,13%		Ano	10,61%	

Rentabilidade do Segmento de Inv. Exterior x Benchmark

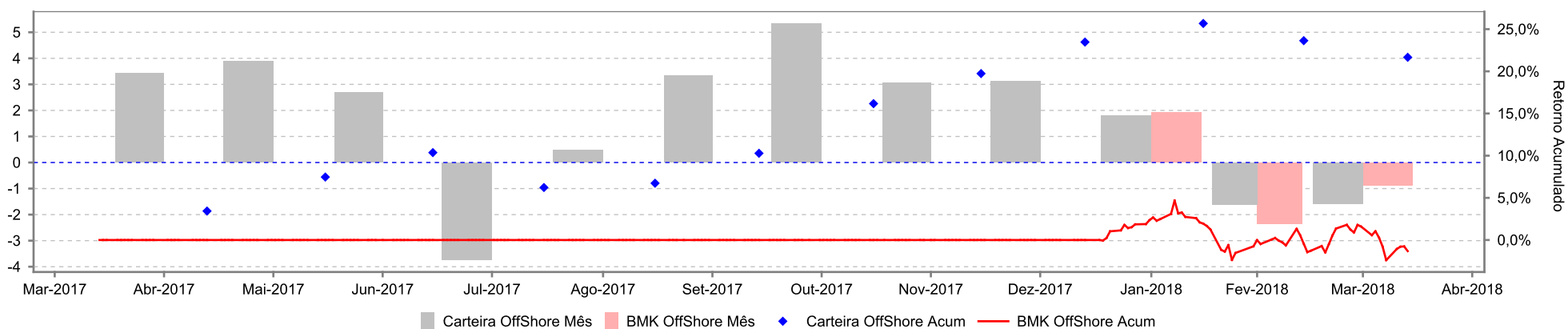

Análise de Risco e Retorno da Carteira

	Valor Bruto em		Rentabilidades					Volat.(%a.a)			Gestor
	29/03/2018	% Cart	No mês	No ano	6 meses	12 meses	24 meses	últimos ^(a) 12m	⁽⁸⁾ Liquidez	⁽⁹⁾ Estratégia	
			Percentuais s/ Benchmark ^(b)								
FUNDOS SEGMENTO R FIXA											
BRAM FI RF MULTI IV	9.657.504,86	49,33%	0,66%	1,85%	3,60%	8,92%	24,81%	0,56%	D0	RF - CRÉDITO PRIVADO	BRAM
			123,95%	116,64%	106,38%	106,10%	106,32%				
BRAM FI RF RENO	2.642.035,97	13,50%	0,95%	4,90%	4,65%	11,08%	35,79%	8,73%	D0	IND DE PREÇOS	BRAM
			178,92%	308,19%	137,60%	131,70%	153,42%				
BRAM FI RF VOLGA	924.187,43	4,72%	1,67%	4,52%	6,26%	14,93%	38,43%	6,18%	D0	RENDA FIXA - OUTROS	BRAM
			313,89%	284,18%	185,13%	177,54%	164,74%				
FUNDOS SEGMENTO R VARIÁVEL											
BRAM FIA PASSIVO IBRX	5.711.216,73	29,17%	0,10%	11,35%	14,24%	31,24%	-	17,97%	D4	AÇÕES	BRAM
			0,08%	-0,38%	-0,66%	-0,12%					
FUNDOS SEGMENTO INV EXTERIOR											
BRADESCO FIM GLOBAL DEVELOPED	117.513,93	0,60%	-1,12%	-2,30%	7,46%	18,51%	19,24%	-	D9	OFFSHORE	BRAM
			-210,09%	-144,80%	220,60%	220,06%	82,45%				
BRAM GLOBAL FIA FIE X	528.483,68	2,70%	-1,70%	-1,32%	9,79%	22,81%	19,67%	-	D8	OFFSHORE	BRAM
			-319,25%	-82,99%	289,65%	271,13%	84,31%				
OUTROS VALORES											
SALDO CONTA INV. E A LIQUIDAR	-4.930,74	-0,03%	-	-	-	-	-	-	D0		
CARTEIRA CONSOLIDADA	19.576.011,86	100,00%	0,54%	4,90%	6,89%	15,59%	38,45%				
VARIAÇÃO DO CDI NOS PERÍODOS			0,53%	1,59%	3,38%	8,41%	23,33%				
VARIAÇÃO IBOVESPA NOS PERÍODOS			0,01%	11,73%	14,90%	31,36%	70,54%				

Fundos de Investimento - Saldos e Movimentação no Período

Fundos de Investimento	Nº de Cotas Anterior	Saldo Anterior	Aplicações		Resgates		IRRF + IOF	Nº de Cotas Atual	Valor atual da Cota	Saldo Bruto Atual
			Nº de Cotas	Valor	Nº de Cotas	Valor				
BRAM FI RF MULTI IV	11.741,79	9.651.310,42	2.226,26	1.836.281,52	2.295,76	1.896.219,19	0,00	11.672,29	827,387357	9.657.504,86
BRAM FIA PASSIVO IBRX	3.205.329,89	5.705.600,67	0,00	0,00	0,00	0,00	0,00	3.205.329,89	1,781787	5.711.216,73
BRAM FI RF RENO	684.112,62	2.680.415,15	0,00	0,00	16.159,19	64.000,00	0,00	667.953,43	3,955419	2.642.035,97
BRAM FI RF VOLGA	338.582,24	1.052.044,94	0,00	0,00	46.038,42	145.000,00	0,00	292.543,83	3,159141	924.187,43
Total		19.089.371,18		1.836.281,52		2.105.219,19	0,00			18.934.944,99

BMK (100.00%IBRX 100)

9

Alocação por Setores

Bancos	1.647.298,68	29,25%	Imobiliário	77.353,78	1,37%
Materiais Básicos	815.927,89	14,49%	Produtos domésticos e pe	72.516,05	1,29%
Energia	795.810,54	14,13%	Saúde	64.178,14	1,14%
Varejo	649.569,38	11,54%	Bens de consumo duráveis	43.518,69	0,77%
Utilidades	250.775,45	4,45%	Seguros	38.920,22	0,69%
Outros	198.278,50	3,52%	Finanças Diversificadas	23.221,28	0,41%
Logística e Transportes	196.085,31	3,48%	Bens de capital	22.005,63	0,39%
Alimentos Bebidas e Taba	147.646,89	2,62%	DEMAIS SETORES	30.550,83	0,54%
Serviços Comerciais e Pr	143.685,90	2,55%			
Telecom	118.839,58	2,11%			
Serviços ao Consumidor	114.608,27	2,04%			
Varejo de alimentos	95.576,76	1,70%			
Software e Serviços	84.467,36	1,50%			
Total	5.630.835,13	100%			

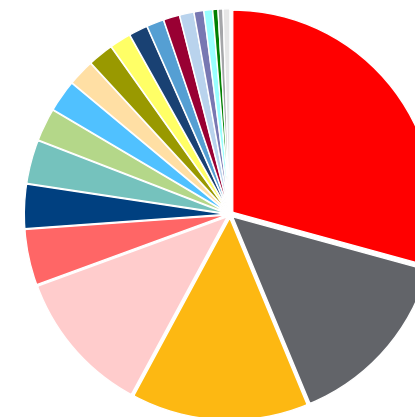

Histórico da Alocação por Setores

Bancos	Bens de capital
Materiais Básicos	Consumo Cíclico
Energia	DEMAIS SETORES
Varejo	Tecnologia da Informação
Utilidades	Água e Saneamento
Logística e Transportes	Outros
Alimentos Bebidas e Tabaco	
Serviços Comerciais e Profissionais	
Telecom	
Serviços ao Consumidor	
Varejo de alimentos	
Software e Serviços	
Imobiliário	
Produtos domésticos e pessoais	
Saúde	
Bens de consumo duráveis e vestuário	
Seguros	
Finanças Diversificadas	

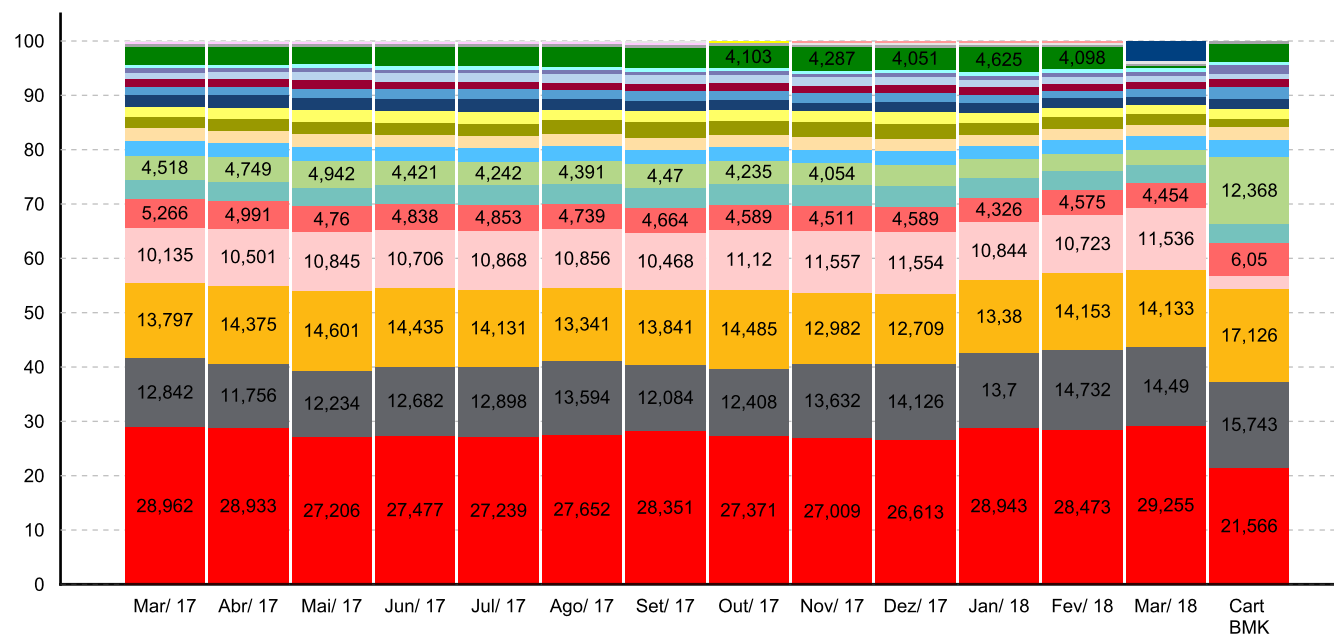

Histórico das Movimentações - Investimentos

Data	Operação	Quantidade	Valor Bruto	Impostos	Valor Líquido
06/03/2018	Resgate BRAM FI RF MULTI IV	104,2916074	85.852,52	0,00	85.852,52
07/03/2018	Resgate BRAM FI RF MULTI IV	4,7644119	3.923,21	0,00	3.923,21
08/03/2018	Resgate BRAM FI RF MULTI IV	0,9751084	803,16	0,00	803,16
13/03/2018	Resgate BRAM FI RF MULTI IV	349,6972367	288.282,74	0,00	288.282,74
14/03/2018	Aplicacao BRAM FI RF MULTI IV	2.091,7476902	1.725.002,05	0,00	1.725.002,05
16/03/2018	Resgate BRAM FI RF MULTI IV	0,1611139	132,92	0,00	132,92
20/03/2018	Resgate BRAM FI RF MULTI IV	0,3497736	288,73	0,00	288,73
21/03/2018	Resgate BRAM FI RF MULTI IV	0,6428212	530,68	0,00	530,68
22/03/2018	Resgate BRAM FI RF MULTI IV	91,4175211	75.498,78	0,00	75.498,78
23/03/2018	Resgate BRAM FI RF MULTI IV	1.743,4596131	1.440.906,45	0,00	1.440.906,45
23/03/2018	Resgate BRAM FI RF RENO	16.159,1857548	64.000,00	0,00	64.000,00
23/03/2018	Resgate BRAM FI RF VOLGA	46.038,4164868	145.000,00	0,00	145.000,00
26/03/2018	Aplicacao BRAM FI RF MULTI IV	0,3340529	276,14	0,00	276,14
28/03/2018	Aplicacao BRAM FI RF MULTI IV	70,9716868	58.710,89	0,00	58.710,89
29/03/2018	Aplicacao BRAM FI RF MULTI IV	63,2018842	52.292,44	0,00	52.292,44

Medidas de Risco e Retorno

	Var (%)	Var (R\$) ⁽¹⁾	Sharpe (ano) ⁽³⁾	Vol Ano ⁽²⁾
Carteira Consolidada	1,10%	214.990	1,32	5,82%

Comportamento de Retornos Mensais nos últimos 24 meses

	Quantidade	Percentual
Observações acima do CDI	13	54,17%
Observações positivas abaixo do CDI	8	33,33%
Observações negativas	3	12,50%

Maior e Menor desempenho %Rent nos últimos 24 meses

	Rentabilidade	Mês
Maior Rentabilidade da Carteira	4,23%	Jul/2016
Menor Rentabilidade da Carteira	-2,09%	Mai/2016

Apêndice

1- "VaR (R\$)" é a máxima perda estimada que o fundo/carteira pode ter, considerando um período específico de tempo e intervalo de confiança. Parâmetros do VaR: Intervalo de confiança = 99,0% / Holding Period = 1 dia.

2- Vol Ano: Volatilidade anualizada calculada sobre a variação da cota do fundo/carteira.

3- O Índice de Sharpe expressa a relação retorno/risco. O numerador é o retorno excedente em relação a taxa livre de risco (CDI) oferecido pelo fundo/carteira em certa periodicidade. O denominador, é o desvio padrão desses retornos. Retorno excedente é a parcela do rendimento oferecido pelo fundo/carteira que ficou acima ou abaixo da rentabilidade de um indexador adotado livremente. Desvio padrão é o padrão de oscilação desses retornos (risco). Quando menor que zero, o Índice de Sharpe será representado por N/A.

4- O gráfico Posição Consolidada por Tipo de Ativo (Pagina 1) não leva em consideração valores a liquidar e saldo em tesouraria.

5- A BRAM - Bradesco Asset Management S.A. Distribuidora de Títulos e Valores Mobiliários tem como critério sempre demonstrar o Rating da agência de classificação de risco mais conservadora.

Para maiores informações entre em contato com seu gerente ou mesa de Investimentos: 0800 701 7979 - Internet: www.bradescoasset.com.br

O presente demonstrativo tem caráter informativo e distribuição exclusiva ao cotista da carteira ou fundo de investimento. As informações constantes desse relatório são válidas na presente data. A rentabilidade obtida no passado não representa garantia de rentabilidade futura. Para a avaliação da performance de fundos de Investimento é recomendável uma análise de, no mínimo, 12 meses. A rentabilidade divulgada neste material não é livre de impostos. O tratamento tributário depende da situação individual de cada cliente e pode estar sujeito a mudanças em função de alterações na legislação ou mesmo nas condições do cliente. Para questões relativas a temas tributários e jurídicos, o cliente deverá contatar seu consultor qualificado. A BRAM - Bradesco Asset Management S.A. Distribuidora de Títulos e Valores Mobiliários não é responsável pelo tratamento fiscal e jurídico dispensado a qualquer investimento realizado pelo cliente. O risco calculado é apenas uma estimativa estando, portanto, sujeito a limitações inerentes aos modelos utilizados, e retrata o comportamento de portfólio em condições normais de mercado, não considerando situações de crise. Fundos de investimento não contam com a garantia do administrador do fundo, do gestor da carteira, de qualquer mecanismo de seguro ou, ainda, do Fundo Garantidor de Crédito - FGC. Leia o Prospecto, o Formulário de Informações Complementares, Lâmina de Informações Essenciais e o Regulamento do Fundo de Investimento antes de investir. A descrição do TIPO ABNBIMA está disponível no Formulário de Informações Complementares.



A presente instituição aderiu ao Código ANBIMA de Regulação e Melhores Práticas para os Fundos de Investimento.

18/3 /2011-1 /7 /2015BENCHMARK RF:60.00% (100.00%CDI) + RV:40.00% (100.00%IBrX 100)

2 /7 /2015-1 /1 /2018BENCHMARK RF:70.00% (80.00%CDI + 20.00%IMAB(5)) + RV:30.00% (100.00%IBrX 100)

2 /1 /2018- Atual BENCHMARK RF:70.00% (80.00%CDI + 20.00%IMA-B) + RV:27.50% (100.00%IBrX 100) + OFF:2.50% (100.00%MXWOBRL)